



Client :	23059
Prestation :	2393912-1-1-10
Page 1 sur 12	

**RAPPORT DE MISSION DE REPERAGE DES MATERIAUX ET PRODUITS  
 CONTENANT DE L'AMIANTE A INTEGRER AU DOSSIER TECHNIQUE « AMIANTE »**  
 (En conformité avec les obligations des articles R1334-25 et R1334-26 du Code de la Santé Publique  
 et la norme NF X46-020)

N° 2393912-1-1-10

Date d'émission : 12/12/2011

**25à 42, Square de la Cité  
 77540 ROSAY EN BRIE**

Rédacteur	Visa	Version	Date	Cachet de la Société
T.PROVOST		0	12/12/2011	 <p>           ARCALIA FRANCE - SAS au capital de 37 000 €            Siège : 49, avenue Paul RAOULT - 78130 LES MUREAUX            RCS Versailles 533 135 612 Code APE : 7112B            Tél. 01 30 04 15 20         </p>

**Résumé des conclusions :**

**Dans le cadre de la mission décrit en tête de rapport, il a été repéré des matériaux et produits contenant de l'amiante (la liste et la localisation des matériaux contenant de l'amiante sont précisées dans la fiche de synthèse des matériaux amiantés repérés).**

Le présent rapport est établi par une personne dont les compétences sont certifiées par Bureau Veritas Certification - 60, avenue du Général de Gaulle - 92046 Paris la Défense.

**SOMMAIRE**

1	IDENTIFICATION DES DIFFERENTS INTERVENANTS .....	3
2	OBJET ET CADRE DE LA MISSION.....	4
3	DOCUMENTS SOURCES .....	5
4	COMPTE RENDU DE LA MISSION DE REPERAGE.....	6
5	FICHE DE SYNTHESE DES MATERIAUX AMIANTES REPERES .....	8
6	CONCLUSIONS.....	12

**Liste des annexes au rapport de repérage :**

- Attestation de passage (*identifiant les locaux non visités et les motifs d'absence de visite*)
- Fiches de visite (*identifiant les locaux visités et l'ensemble des matériaux susceptibles de contenir de l'amiante repérés*)
- Résultats et rapports d'analyse des prélèvements transmis au laboratoire
- Schémas
- Assurance professionnelle
- Certificat de l'opérateur de repérage

Client : 23059

Prestation : 2393912-1-1-10

Page 3 sur 12

**1 IDENTIFICATION DES DIFFERENTS INTERVENANTS****COMMANDITAIRE :**

Société : OFFICE PUBLIC DE L'HABITAT 77  
Adresse : 10, Avenue Charles Péguy  
BP 114 77002 MELUN cedex 02  
Tél : 01 64 14 14 77  
Fax : 01 6068 51 42  
Représenté par : M.TAGLIAFERRI

**PROPRIETAIRE :**

Société : OFFICE PUBLIC DE L'HABITAT 77  
Adresse : 10, Avenue Charles Péguy  
BP 114 77002 MELUN cedex 02  
Tél : 01 64 14 14 77  
Fax : 01 6068 51 42  
Représenté par : M.TAGLIAFERRI

**ACCOMPAGNATEUR / REPRESENTANT DU SITE:**

Nom : M.BRUNO - Gardien

**CABINET D'EXPERTISE :**

Société : ARCALIA  
Opérateur : Grégory BAUDOUIN  
Certificat n°1879516 délivré par BUREAU VERITAS CERTIFICATION  
Date de validité de la certification : 13/02/2013  
Assurance : HISCOX n° HA RCP0082237  
Adresse : 49, avenue Paul Raoult  
CS 80401  
78 132 LES MUREAUX CEDEX  
Tél : 01 30 04 15 20  
Fax : 01 30 04 15 29  
Représenté par : Jean-Jacques OLLIVIER

**LABORATOIRE :**

Société : Eurofins LEM  
Accréditation : COFRAC N° 1-0615, 1-1751  
Adresse : 20, rue du Kochersberg – BP 47  
67702 Saverne Cedex  
Tél : 03 88 91 19 11  
Fax : 03 88 91 65 31

## 2 OBJET ET CADRE DE LA MISSION

- Textes de référence : - Code de la santé publique
  - Arrêté du 22 août 2002
  - Norme NF X46-020 (décembre 2008)
- Ce repérage a pour but d'identifier et de localiser les matériaux et produits contenant de l'amiante incorporés dans l'immeuble bâti et susceptibles de libérer des fibres d'amiante en cas d'agression mécanique résultant de l'usage des locaux (chocs et frottements) ou générée à l'occasion d'opérations d'entretien et de maintenance.
- L'opérateur de repérage recherche et constate de visu la présence de matériaux et produits, accessibles sans travaux destructifs, qui correspondent à la liste définie en annexe 13-9 du Code de la Santé Publique et qui sont susceptibles de contenir de l'amiante (*cf. tableau ci-dessous*).

COMPOSANT DE LA CONSTRUCTION	PARTIE DU COMPOSANT A VERIFIER OU A SONDER
<b>1. <u>Parois verticales intérieures et enduits</u></b>	
Murs et poteaux.....	Flocages, enduits projetés, revêtements durs des murs (plaques menuiserie, amiante-ciment) et entourage de poteaux (carton, amiante-ciment, matériau sandwich, carton + plâtre).
Cloisons, gaines et coffres verticaux.....	Flocages, enduits projetés, panneaux de cloisons
<b>2. <u>Planchers, plafonds et faux-plafonds</u></b>	
Plafonds, gaines et coffres verticaux, poutres et charpentes.....	Flocages, enduits projetés, panneaux collés et vissés
Faux-plafonds.....	Panneaux
Planchers.....	Dalles de sol
<b>3. <u>Conduits, canalisations et équipements</u></b>	
Conduits de fluides (air, eau, autres fluides.....)	Conduits, calorifuges, enveloppes de calorifuges
Clapets / Volets coupe-feu.....	Clapets, volets, rebouchage
Portes coupe-feu.....	Joints (tresses, bandes)
Vide-ordures.....	Conduits
<b>4. <u>Ascenseur, monte-charge</u></b>	
Trémies.....	Flocages

Source : Programme de repérage de l'amiante (annexe 13-9 du Code de la Santé Publique).

**NB 1 :** Cette recherche s'applique à l'immeuble bâti désigné dans le rapport de mission.

- L'opérateur de repérage examine de façon exhaustive tous les locaux qui composent le bâtiment. Lorsque dans certains cas certains locaux ou composants de la construction ne sont pas accessibles, l'opérateur de repérage émettra les réserves correspondantes et préconisera les investigations complémentaires qui devront être réalisées.
- Suite à l'inspection visuelle, l'opérateur de repérage réalise des sondages sur les matériaux et produits susceptibles de contenir de l'amiante afin d'en vérifier l'homogénéité et l'étendue.
- Pour chacun des ouvrages ou composants repérés, en fonction des informations dont il dispose et de sa connaissance des matériaux et produits susceptibles de contenir de l'amiante, l'opérateur de repérage peut conclure

Client :	23059
Prestation :	2393912-1-1-10
Page 5 sur 12	

à la présence d'amiante. En cas de doute sur la présence d'amiante, il effectue un (ou des) prélèvements pour analyse sur les matériaux et produits susceptibles de contenir de l'amiante pour conclure. Aucune conclusion sur l'absence d'amiante dans un produit ou matériau susceptible d'en contenir ne peut être faite sans recourir à une analyse. L'ensemble des prélèvements est réalisé dans le respect de la procédure d'intervention (procédure P002A).

- Les analyses des échantillons de produits et matériaux sont réalisées par un laboratoire accrédité. Le choix de la méthode d'analyse des échantillons (Microscopie Optique à Lumière Polarisée, Microscopie Electronique à Transmission Analytique, Microscopie Electronique à Balayage), et du rapport d'analyses demeure de la pleine responsabilité du laboratoire.
- En cas de présence d'amiante confirmée par le laboratoire, l'opérateur de repérage doit procéder à l'évaluation de l'état de conservation du matériau amianté en place.
  - L'évaluation de l'état de conservation des flocages, calorifugeages et faux-plafonds est réalisée à l'aide d'une grille conforme au modèle des arrêtés du 7 février 1996 et du 15 janvier 1998.
  - Les autres produits et matériaux font l'objet d'un classement, en « bon état de conservation » ou « état dégradé », en conformité avec les instructions de l'arrêté du 22 août 2002.

#### Limites de la mission :

- La présente mission de repérage ne répond pas aux exigences prévues pour les missions de repérage des matériaux et produits contenant de l'amiante avant démolition d'immeuble ou avant réalisation de travaux dans l'immeuble concerné et son rapport ne peut donc pas être utilisés à ces fins. Le cas échéant des recherches complémentaires devront être entamées selon le type de mission.
- Tout changement dans la situation et la destination des lieux (travaux, exploitation ...) postérieur à la présente mission de repérage devra faire l'objet d'une mise à jour du rapport de repérage.
- Les équipements (chaudières, sous-station etc....) ne font pas partie de la présente mission, en revanche une attention particulière doit être observée lors des différentes interventions sur ceux-ci.

### 3 DOCUMENTS SOURCES

Préalablement à l'opération de repérage, les documents suivants nous ont été remis par le propriétaire (ou son mandataire) :

- Néant

**NB :** Si les plans ne sont pas fournis par le propriétaire ou son mandataire, la cartographie des opérations de repérage n'est pas possible.

## 4 COMPTE RENDU DE LA MISSION DE REPERAGE

### Dénomination de l'immeuble expertisé :

Immeuble d'habitation

### Adresse :

25à 42, Square de la Cité  
77540 ROSAY EN BRIE

### Identification de l'immeuble :

Bâtiment	Usage	Nombre de niveaux	Surface
25-27	Immeuble d'habitation	6niveaux : R-1à R+4	-
29-31	Immeuble d'habitation	6niveaux : R-1à R+4	-
33-35	Immeuble d'habitation	6niveaux : R-1à R+4	-
40-42	Immeuble d'habitation	6niveaux : R-1à R+4	-

### Périmètre de la mission :

Bâtiment 25-27/ Total

Bâtiment 29-31/ Total

Bâtiment 33-35/ Total

Bâtiment 40-42/ Total

### Détails de la visite :

- Date(s) de l'exécution du repérage : 16/11/2011

- Liste des locaux visités : La liste des locaux visités et la liste des matériaux repérés sont reprises en annexe dans les fiches de visite.

Locaux et zones non visités : Néant.

-

### Commentaires :

Néant.

**Liste des prélèvements réalisés et des résultats d'analyses du laboratoire:**

**NB.** : La liste et la localisation de l'ensemble des matériaux et produits susceptibles de contenir de l'amiante repérés lors de la visite des locaux figurent en annexe dans les fiches de visite.

Référence échantillon	Type de Matériau	Localisation du prélèvement			Résultat d'analyse	Description
		Bâtiment	Niveau	Zone ou local		
AA 001	Calorifuge	42	RDC	Chaufferie	PAD	Calorifuge blanc fibreux
AA 002	Enduit	42	RDC	Façade	PAD	Enduit Goutté Blanc
AA 003	Enduit	42	RDC	Hall	PAD	Enduit Goutté Blanc
AA 004	Enduit	40	RDC	Hall	PAD	Enduit Goutté Blanc
AA 005	Enduit	40	RDC	Façade	PAD	Enduit Goutté Blanc
AA 006	Enduit	33	RDC	Hall	PAD	Enduit Goutté Blanc
AA 007	Enduit	33	RDC	Façade	PAD	Enduit Goutté Blanc
AA 008	Enduit	35	RDC	Hall	PAD	Enduit Goutté Blanc
AA 009	Enduit	35	RDC	Façade	PAD	Enduit Goutté Blanc
AA 010	Enduit	29	RDC	Hall	PAD	Enduit Goutté Blanc
AA 011	Enduit	29	RDC	Façade	PAD	Enduit Goutté Blanc
AA 012	Enduit	31	RDC	Hall	PAD	Enduit Goutté Blanc
AA 013	Enduit	31	RDC	Façade	PAD	Enduit Goutté Blanc
AA 014	Enduit	25	RDC	Hall	PAD	Enduit Goutté Blanc
AA 015	Enduit	25	RDC	Façade	PAD	Enduit Goutté Blanc
AA 016	Enduit	27	RDC	Hall	PAD	Enduit Goutté Blanc
AA 017	Enduit	27	RDC	Façade	PAD	Enduit Goutté Blanc

PAD : Pas d'amiante détecté AD : amiante détecté

## 5 FICHE DE SYNTHÈSE DES MATERIAUX AMIANTES REPERES

Sur la base des recherches documentaires réalisées et sur la base des investigations menées, on trouvera ci-après le détail des matériaux et produits à base d'amiante repérés et leur localisation.

**Fiche de synthèse :**  
**Bâtiment 25-27 : Immeuble d'habitation**  
**25-27, Square de la Cité**  
**77540 ROSAY EN BRIE**

### Liste, localisation et état de conservation des matériaux et produits amiantés repérés :

**Il n'a pas été repéré de matériau contenant des fibres d'amiante.**



Client :	23059
Prestation :	2393912-1-1-10
Page 9 sur 12	

**Fiche de synthèse :**  
**Bâtiment 25-27 : Immeuble d'habitation**  
**29-31, Square de la Cité**  
**77540 ROSAY EN BRIE**

**Liste, localisation et état de conservation des matériaux et produits amiantés repérés :**

Il n'a pas été repéré de matériau contenant des fibres d'amiante.

Client :	23059
Prestation :	2393912-1-1-10
Page 10 sur 12	

**Fiche de synthèse :**  
**Bâtiment 25-27 : Immeuble d'habitation**  
**33-35, Square de la Cité**  
**77540 ROSAY EN BRIE**

**Liste, localisation et état de conservation des matériaux et produits amiantés repérés :**

Il n'a pas été repéré de matériau contenant des fibres d'amiante.

Client :	23059
Prestation :	2393912-1-1-10
Page 11 sur 12	

**Fiche de synthèse :**  
**Bâtiment 25-27 : Immeuble d'habitation**  
**40-42, Square de la Cité**  
**77540 ROSAY EN BRIE**

**Liste, localisation et état de conservation des matériaux et produits amiantés repérés :**

**Niveau : Cage 42 - RDC**

Réf. Matériau	Type de matériau	Amiante détecté	Description	Localisation	Etat de conservation			Accessibilité occupants	
					D	BE	Note	Oui	Non
AC1	Amiante-ciment	Sur décision de l'opérateur	Toiture / Plaques ondulées	Chaufferie		X		X	

- Réf. Matériau : Référence du matériau analysé / Abréviation des matériaux reconnus par l'opérateur de repérage comme contenant de l'amiante (ex : AC).
- Etat de conservation : D : dégradé / BE : Bon état / Note : note réglementaire pour les flocages, les calorifuges et les faux-plafonds.
- Accessibilité : O : Matériau directement accessible par les occupants / N : Matériau non directement accessible par les occupants.

Client :	23059
Prestation :	2393912-1-1-10
Page 12 sur 12	

## 6 CONCLUSIONS

Dans le cadre de la mission décrit en tête de rapport, il a été repéré des matériaux et produits contenant de l'amiante.

Plus précisément :

### 1. Flocages, calorifugeages et faux-plafonds :

- Il n'a pas été repéré de flocages, calorifugeages et faux-plafonds contenant des fibres d'amiante.

### 2. Autres matériaux visés par la présente mission de repérage :

- D'autres matériaux contenant des fibres d'amiante présentant un bon état de conservation ont été repérés (cf. fiche de synthèse).  
En conséquence, pour l'ensemble des matériaux amiantés, des dispositions particulières sont à prévoir pour toutes interventions susceptibles de nuire à leur intégrité (réhabilitation, maintenance, entretien).

### 3. Obligations de diffusion :

Ce rapport de repérage est un élément permettant la constitution du dossier technique « amiante » (DTA). Le DTA doit comporter :

- La localisation précise des matériaux et produits contenant de l'amiante
- L'enregistrement de l'état de conservation de ces matériaux et produits
- L'enregistrement des travaux et des mesures conservatoires mises en œuvre
- Une fiche récapitulative
- Les consignes générales de sécurité

Le propriétaire ou son mandataire doit :

- Communiquer le DTA à toute personne physique ou morale appelée à effectuer des travaux dans l'immeuble bâti, et conserver une attestation écrite de cette communication.
- Communiquer la fiche récapitulative du DTA aux occupants de l'immeuble bâti ou à leur représentant et aux chefs d'établissement lorsque l'immeuble comporte des locaux de travail, dans un délai d'un mois à compter de sa date de constitution ou de mise à jour.
- Tenir le DTA à disposition des occupants de l'immeuble, des chefs d'établissement, des représentants du personnel et des médecins du travail lorsque l'immeuble comporte des locaux de travail, ainsi que des agents de l'Etat, inspection du travail, services de prévention.

Ce rapport de repérage est établi en 1 exemplaire original. Sa reproduction n'est autorisée que sous sa forme intégrale.



**BÂTIMENT-SANTÉ-ENVIRONNEMENT**

**ARCALIA - 49 avenue Paul RAOULT**

**78132 LES MUREAUX CEDEX**

**Tel : 01 30 04 15 20**

**Fax : 01 30 04 15 29**

**ANNEXE**

**ATTESTATION DE PASSAGE  
AMIANTE**

Doc002A-rév1

Client	23059
Prestation	2393912- 1-1-10
Feuille	1/1

**Type de prestation :** Diagnostique technique amiante

**Date(s) de visite :** 16 / M / M.

**Site :** 25 à 42 sucre de la Cité  
Rozay-en-Brie, 77540, Ile-de-France, France

ok

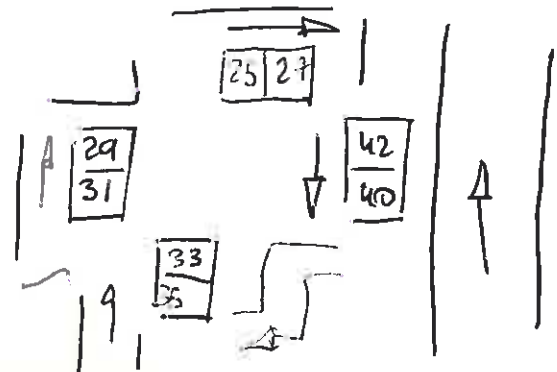
Désignation des locaux inspectés	Croquis
BAT 42 40	
BAT 33 35	
BAT 29.31 } f combles	
BAT 25, 27 }	
+ chauffage au 42	

L'accompagnateur/représentant du site, atteste que le technicien a effectué une expertise amiante du site référencé ci-dessus à l'exception des zones ou locaux suivants :

Désignation des zones / locaux non accessibles	Motifs
Néant .	Néant .

**Accompagnateur/représentant du site :**

Nom : DIDIER BRUND

Fonction : GARDIEN OPH

Visa : 

Client	23059
Prestation	2393912-1
Page	1/9

Désignation	Batiment : 42	Cage: 42	etage: RDC R+2
-------------	---------------	----------	-------------------

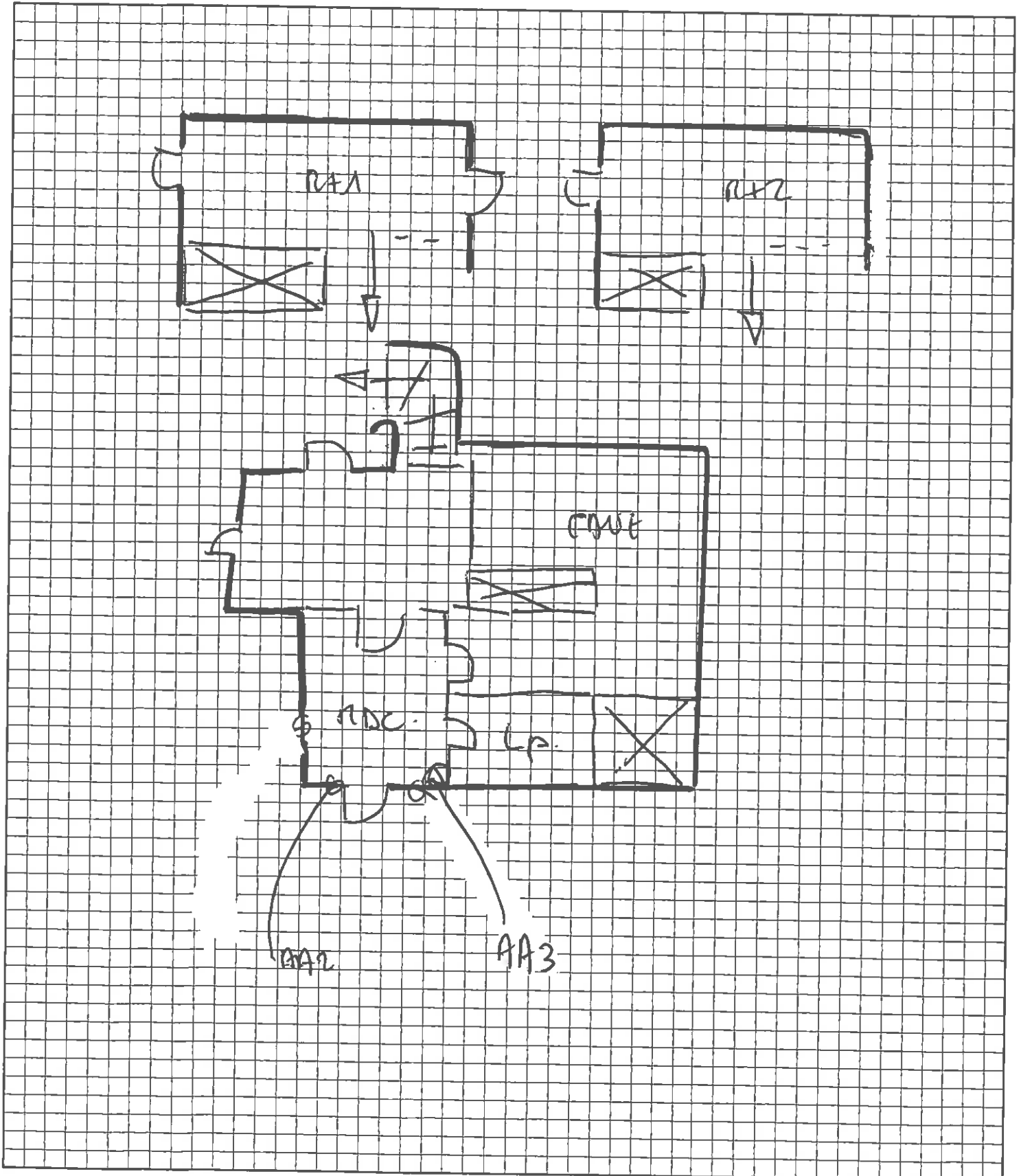

## Repérage Amiante Schéma

Client	23059
Prestation	2393912-1
Page	2/9

Désignation	Batiment : 40	Cage: 40	etage: RDC AR+2
-------------	---------------	----------	--------------------

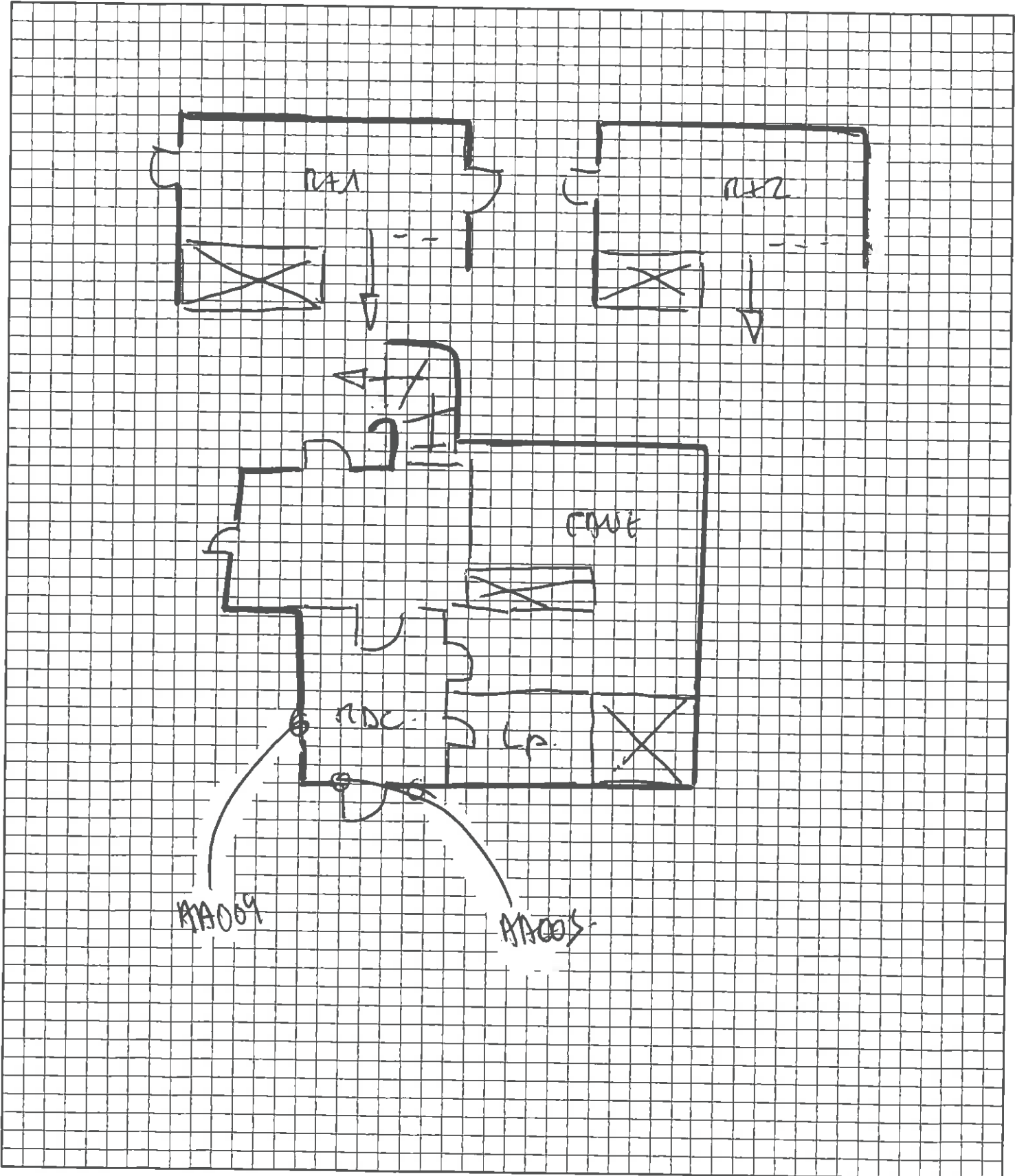



Client	23059
Prestation	2393912-1
Page	3/9

Désignation	Batiment : 33	Cage: 33	etage: RDC 1/1+2
-------------	---------------	----------	---------------------

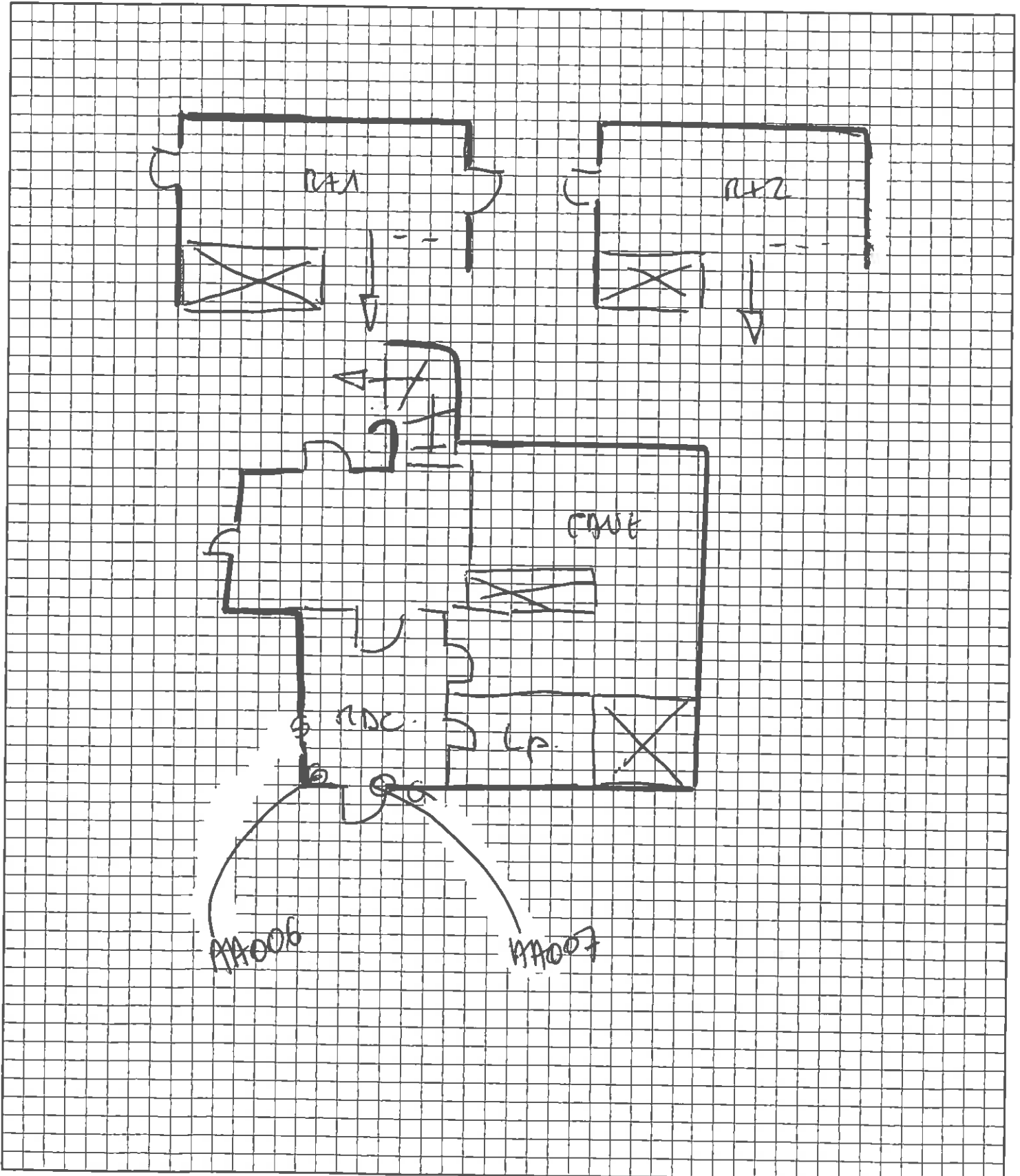

Client	23059
Prestation	2393912-1
Page	4 / 9

Désignation	Batiment : 35	Cage: 35	etage: RDC Porte -
-------------	---------------	----------	--------------------

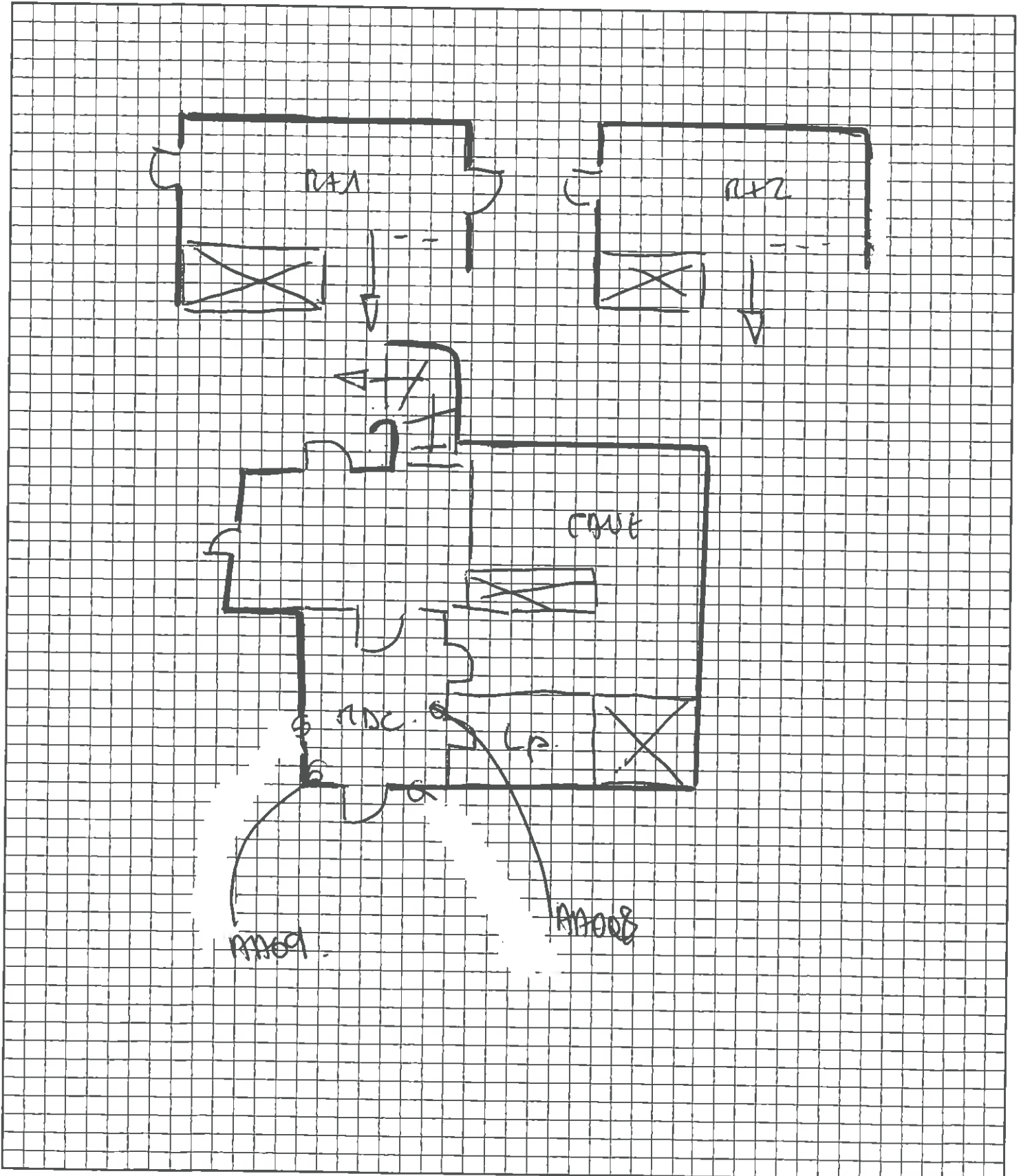

Client	23059
Prestation	2393912-1
Page	5/9

Désignation	Batiment : 29.	Cage: 29	etage: RDC et R+2
-------------	----------------	----------	-------------------

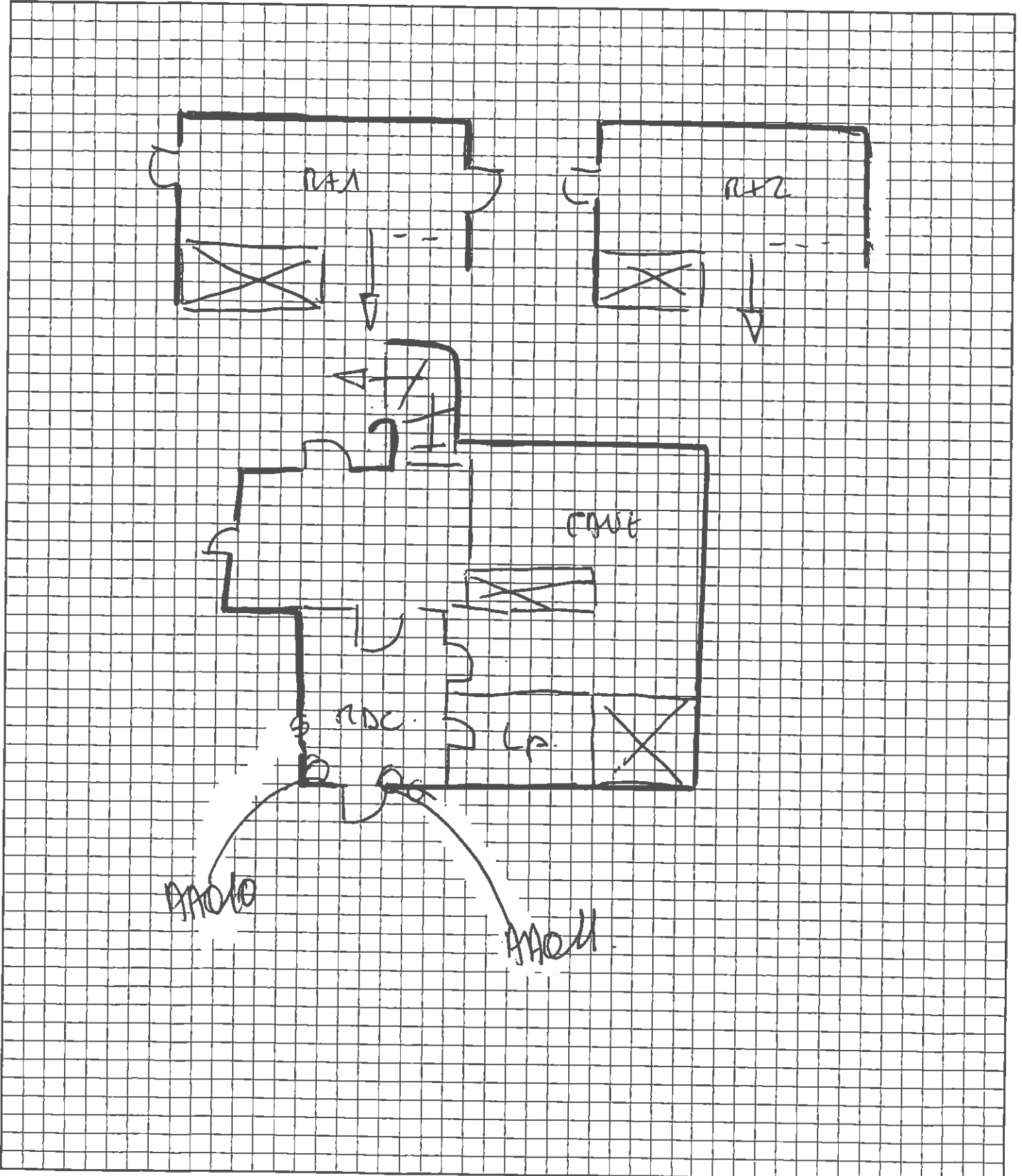

Client	23059
Prestation	2393912-1
Page	6/9

Désignation	Batiment : 31	Cage: 31	etage: RDC et 2
-------------	---------------	----------	-----------------

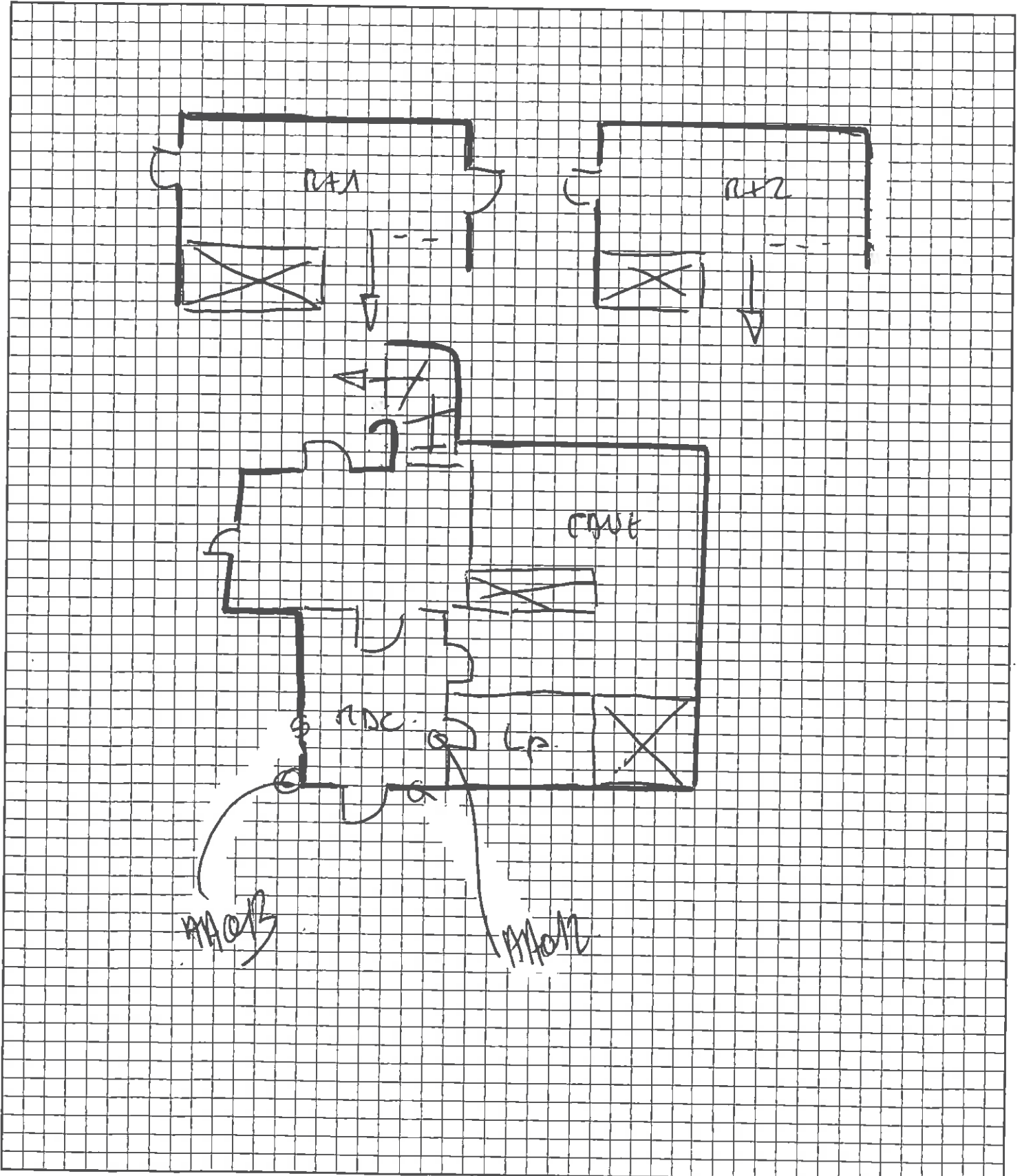

Client	23059
Prestation	2393912-1
Page	7/9.

Désignation	Batiment : 25.	Cage: 25	etage: RDC ARC+2
-------------	----------------	----------	---------------------

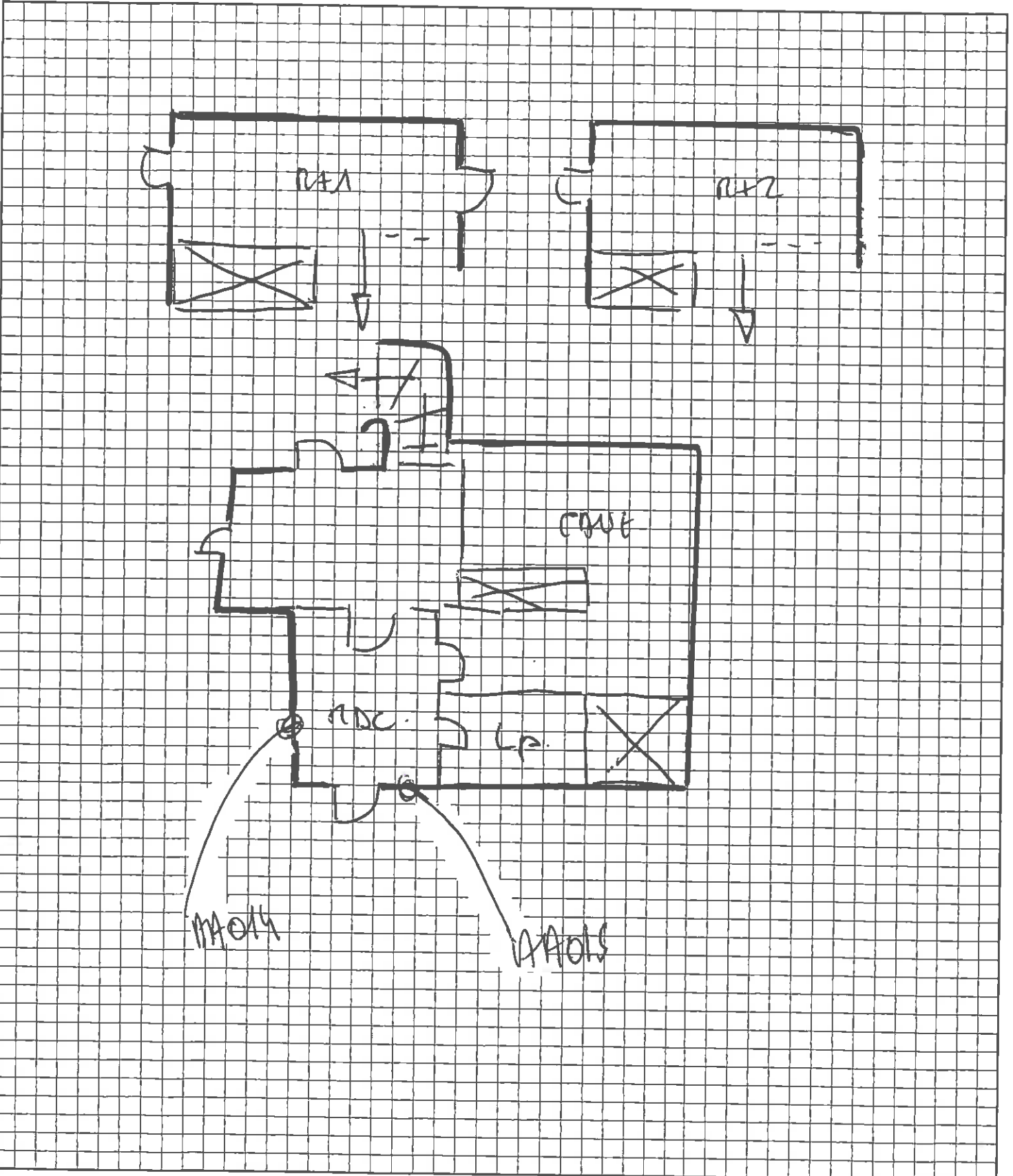

Client	23059
Prestation	2393912-1
Page	8 / 9

Désignation	Batiment : 27	Cage: 27	etage: RDC R01+2
-------------	---------------	----------	---------------------

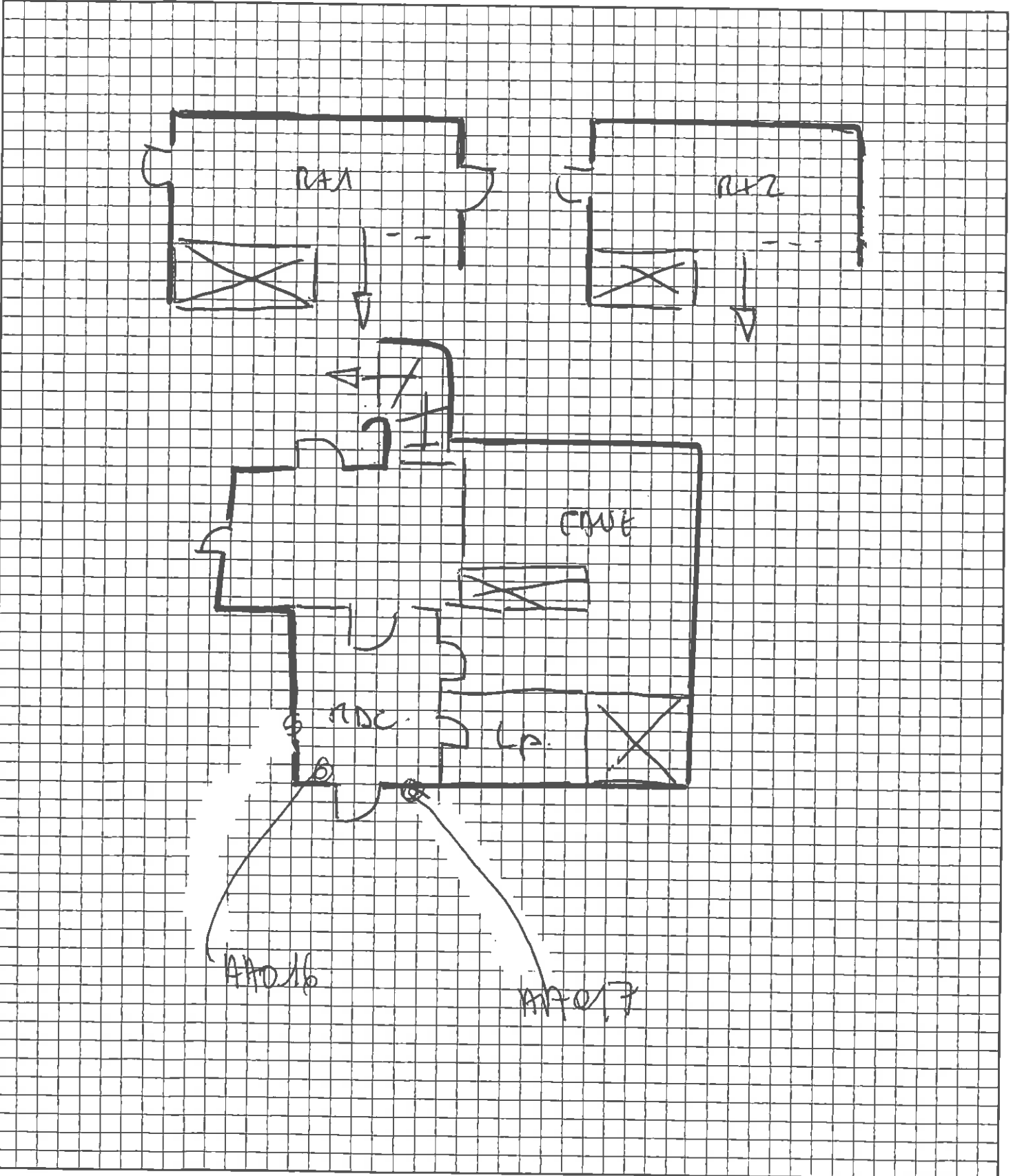

## Repérage Amiante Schéma

Client	23059
Prestation	2393912-1
Page	9/9

Désignation	Batiment : 42.	Cage:	etage: RDC
-------------	----------------	-------	------------

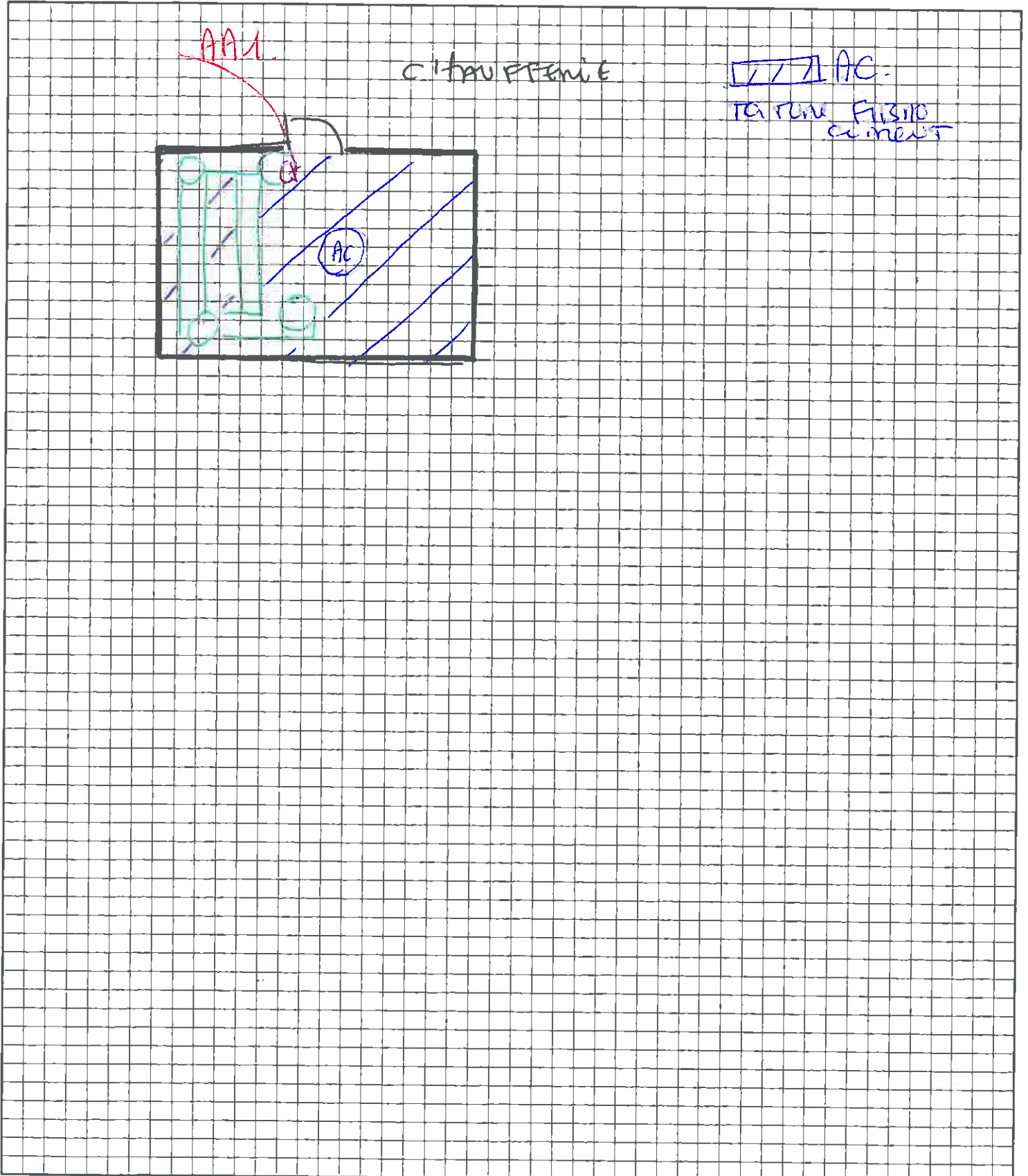

Bâtiment: 44  
 Niveau: R-1000+2  
 Date: 16/11/11



# FICHE DE VISITE

Doc 001A-rév1

N° Client: 23059  
 N° Prestation: 2393912-1  
 Feuille: 1 sur 8

TYPE DE MISSION:

M1	M2	M3	M4	M5

Local ou zone	Code matériau	P	N° échantillon	Etat de conservation			Accessible occupants		Description du matériau	Commentaires et/ou motifs des inaccessibilités	AD
				Note	DL	DG	BE	Oui			
CHAUFFERIE	C	AA1		3					CALENIFUGE BLANC	FIBREUX	X
↓	AC							X	TOITURE AMIANTÉ CIMENT		
FRONDE	E	AA2		9					ENDUIT GOUSSÉ BLANC		
RDC	E	AA3							ENDUIT GOUSSÉ BLANC		
GAINE TECHNIQUE GAZ EDF									BRUT		
CAVES									BRUT + DOUBLAGE PLAFOND		
NDL AN+4	E	AA3							ENDUIT GOUSSÉ BLANC		
↓									C AME AGE AU SOL		
Combles									BRUT		

Mission	M1: diagnostic FCPP	M2: repérage DTA	M3: repérage vente	M4: repérage avant travaux	M5: repérage avant démolition		
F: flocage	C: calorifugeage	B: bouvre	E: enlèvement	CA: Calfeutrement	P: peinture	Et: étanchéité	TA: tissu amianté
Co: collés	AC: amiante ciment	PA: panneaux	RA: ragréage	FP: faux plafond	BPC: bandes de protection calorifuge	J: Joint	AD: amiante détecté
P: Prélèvement	DL: Dégradation locale	DG: Dégradation générale	BE: Bon état	NA: Non accessible	T: Totale	P: Partielle	A: Accessibilité totale



Bâtiment : 40  
 Niveau : RDC AR+H  
 Date : 16/11/14



**FICHE DE VISITE**  
 TYPE DE MISSION :

Doc 001A-rév1  
 M1 M2 M3 M4 M5

N° Client : **23059**  
 N° Prestation : 2393912-1  
 Feuille : 2 sur 8

Local ou zone	Code matériau	P	N° échantillon	Etat de conservation			Accessible occupants		Description du matériau	Commentaires et/ou motifs des inaccessibilités	AD
				Note	DL	DG	BE	Oui			
CAVES		/							BRUT.		
RDC	E	X	AA004						P P 3 ENDUIT BLANC TYRE CROQUIS		
FACADE	E	X	AA005						/		
RDC AR+H	E	/	AA004						/		
COMBLES	/	/							BRUT		
RDC AR+H	/	/							CHAMBRE AUSEL		

**Mission** M1 : diagnostic FCFP M2 : repérage DTA M3 : repérage vente M4 : repérage avant travaux M5 : repérage avant démolition

**Matériaux** F : flocage C : calorifugeage B : bourre E : enduit PCF : porte, clapet coupe-feu TR : tresse CA : Calfeutrement P : peinture Et : étanchéité TA : tissu amiante

**Abréviations** Co : colles AC : anti-amoiant ciment PA : panneaux RA : ragréage SP : sols plastiques N : résant W : résant EPC : bandes de protection calorifuge J : Joint P : Prélevement DL : Dégradation locale DG : Dégradation générale BE : Bon état NA : Non accessible T : Totale P : Partielle A : Accessibilité totale AD : amianto détectée

Bâtiment 33  
 Niveau RDC A R +4,  
 Date 16/11/14



FICHE DE VISITE

Doc 001A-rév1

TYPE DE MISSION :

M1	M2	M3	M4	M5

N° Client	23059
N° Prestation	2393912-1
Feuille	3 sur 8

Local ou zone	Dénomination	Code matériau			P	N° échantillon	Etat de conservation				Accessible occupants		Description du matériau	Commentaires et/ou motifs des inaccessibilités	AD	
		NA	T	P			A	Note	DL	DG	BE	OU				Non
	CAUSS															
	RDC					AA 1006										
	RDC A R +4															
	FACADE					AA 007										
	COMBLES															
	RDC A R +4															

Mission	M1 : diagnostic FCFP	M2 : repérage DTA	M3 : repérage vente	M4 : repérage avant travaux	M5 : repérage avant démolition				
Matériaux	F : forage C : coloriage AG : analyse air P : prélèvement	B : bores PA : pénétrant DL : dégradation locale	PS : pénétrant sans colorant M : moule SP : sondeur	CA : Calcaire PP : Plâtre T : Totale	P : peinture E : étanchéité EPO : bandes de protection calorifique A : Accessibilité totale	TA : lieu antérieur J : Joint AD : amiante détectée			
Abréviations	P : Prélèvement	DL : Dégradation locale	DG : Dégradation générale	BE : Bon état	NA : Non accessible	T : Totale	P : Partielle	A : Accessibilité totale	AD : amiante détectée

Bâtiment : 3S  
 Niveau : RDC ANTH  
 Date : 16/11/11



# FICHE DE VISITE

Doc 001A-révl

N° Client : 23059  
 N° Prestation : 2393912-1  
 Feuille : 4 sur 8

TYPE DE MISSION :

M1 M2 M3 M4 M5

Local ou zone	Code matériau		N° échantillon	Etat de conservation				Accessible occupants		Description du matériau	Commentaires et/ou motifs des inaccessibilités	AD
	NA	A		Note	DL	DG	BE	Oui	Non			
CAUKS										BWT		
RDC			AA 008									
RTH ANTH			AA 009							Enduit BLANC Tyre crépis		
FACIAR										BWT		
COMBLES												
RDC ANTH										CAMELLE AU SOL		

Mission : M1 : diagnostic FCFP M2 : repérage DTA M3 : repérage vente M4 : repérage avant travaux M5 : repérage avant démolition  
 Matériaux : F : flocage C : calorifugeage B : boue E : enduit PCF : pote, clapet coupe-feu TR : trease CA : Calfeutrement P : peinture Et : étanchéité TA : tessu amianté  
 Co. colles AC : amiante ciment PA : pannes RA : ragréage SP : sols plastiques N : néant FP : faux plafond EPC : bandes de protection calorifuge J : Joint  
 Abréviations : P : Prélèvement DL : Dégradation locale DG : Dégradation générale BE : Bon état NA : Non accessible T : Totale P : Partielle A : Accessibilité totale AD : amiante détectée

Bâtiment : 29  
 Niveau : RDC  
 Date : 16/11/11

Doc 001A-rév1

M1	M2	M3	M4	M5

**FICHE DE VISITE**

N° Client : 23059  
 N° Prestation : 2393912-1  
 Feuille : 5 sur 8

**ARCALIA**

TYPE DE MISSION :

Local ou zone	Code matériau		P	N° échantillon	Etat de conservation				Accessible occupants		Description du matériau	Commentaires et/ou motifs des inaccessibilités	AC
	NA	A			Note	DL	DG	BE	Oui	Non			
CAVES	✓									✓	BWT.		
RDC		E		AA				9		✓	Escalier blanc type		
R+1 R+2+4		F		AA				1		✓	Escalier.		
FACADE				AA						✓	BWT.		
CAVES										✓	BWT.		
RDC			✓								CAMÉRAE AU SOL		

**Mission** M1: diagnostic FCFP M2: repérage DTA M3: repérage vente M4: repérage avant travaux M5: repérage avant démolition

**Matériaux** F: flocage C: calorifugeage B: bours E: enduit PCF: ponts, clapet coupe-feu TR: trousse CA: Calfeutrement P: peinture Et: étanchéité TA: liège amiante

**Co: colles** AC: amiante ciment PA: panneaux RA: ragréage SP: sols plastiques N: néant N: néant N: néant EPC: bandes de protection calorifuge J: Joint

**Prélevement** P: Prélèvement DL: Dégradation locale DG: Dégradation générale BE: Bon état NA: Non accessible T: Totale P: Partielle A: Accessibilité totale AD: amiante détectée

Bâtiment 27  
 Niveau RDC A R+4  
 Date 16/01/14



**FICHE DE VISITE**

Doc 001A-rév1

N° Client **23059**  
 N° Prestation 2393912-1  
 Feuille 6 sur 8

TYPE DE MISSION :

M1	M2	M3	M4	M5

Local ou zone	Code matériau			P	N° échantillon	Etat de conservation			Accessible occupants		Description du matériau	Commentaires et/ou motifs des inaccessibilités	AL	
	NA	T	A			Note	DL	DG	BE	Oui				Non
CRUES														
RDC					<u>16</u>							<u>BRUT</u>		
R+1 A R+4					<u>17</u>							<u>BRUIT</u>		
FACADE					<u>17</u>							<u>BRUIT</u>		
COMBLES												<u>BRUIT</u>		
RDC AU R+4												<u>BRUIT</u>		
												<u>CAMELAGE AU SOL</u>		

**Mission** M1 : diagnostic, FCFP M2 : repérage DTA M3 : repérage vente M4 : repérage avant travaux M5 : repérage avant démolition  
**Matériaux** F : flocage C : calorifugeage B : boue E : enduit PCF : porte, clapet coups-feu TR : bresse CA : Calfeutrement P : peinture Et : étanchéité TA : tissu amiante  
**Abréviations** P : Prélèvement DL : Dégradation locale DG : Dégradation générale BE : Bon état NA : Non accessible T : Totale P : Partielle A : Accessibilité totale AD : amiante détecté  
 Co : colles AC : amiante ciment PA : panneaux RA : ragnage SP : sols plastiques N : néant FP : faux plafond EPC : bandes de protection calorifuge J : Joint  
 P : Prélevement DL : Dégradation locale DG : Dégradation générale BE : Bon état NA : Non accessible T : Totale P : Partielle A : Accessibilité totale AD : amiante détecté

Bâtiment 31  
 Niveau RDC ARTY  
 Date 16/11/11



### FICHE DE VISITE

Doc 001A-rév1

TYPE DE MISSION :

M1	M2	M3	M4	M5

N° Client	23059
N° Prestation	2393912-1
Feuille	7 sur 8

Local ou zone			Code matériau	P	N° échantillon	Etat de conservation			Accessible occupants		Description du matériau	Commentaires et/ou motifs des inaccessibilités	AE
Dénomination	NA					Note	DL	DG	BE	OUI			
	T	P	A										
CAVES											BUSTES		
RDC			E										
RTH ARTY			↓										
FACADE													
CAVES													
COMBLES													
RDC ARTY													

Mission M1 : diagnostic FCFP M2 : repérage DTA M3 : repérage vente M4 : repérage avant travaux M5 : repérage avant démolition

Matériaux F : bois G : carrelage B : béton E : état CA : carrelage P : peinture Et : étanchéité TA : tissu amiante  
 Couloirs AC : amianté ciment PA : panneaux RA : radeaux SP : sols plastiques N : neutre FP : faux plafond EPC : bandes de protection calorifuge J : joint  
 Abréviations P : Prélèvement DL : Dégradation locale DG : Dégradation générale BE : Bon état NA : Non accessible T : Totale P : Partielle A : Accessibilité totale AD : amiante détectée

Bâtiment : 2S.  
 Niveau : RDC RDC + 1  
 Date : 16/11/11



# FICHE DE VISITE

Doc 001A-rév1

M1	M2	M3	M4	M5

TYPE DE MISSION :

N° Client	23059
N° Prestation	2393912-1
Feuille	8 sur 8

Local ou zone	Code matériau			P	N° échantillon	Etat de conservation			Accessible occupants		Description du matériau	Commentaires et/ou motifs des inaccessibilités	AD	
	NA	T	A			Note	DL	DG	BE	Oui				Non
CAVES														
RDC														
RDC + 1														
PACAGE														
COMBLES														
RDC DU RDC														

→ BRWT.  
 } Evénement B. AVC  
 } GOUTTE  
 → BRWT.  
 CAME ABT DU SOL

Mission		M1 : diagnostic FCFP	M2 : repérage DTA	M3 : repérage vente	M4 : repérage avant travaux	M5 : repérage avant démolition				
Matériaux	F : flocage	C : calorifugeage	B : bourre	E : enduit	PCF : porte, clapet coupe-fau	TR : tresse	CA : Calfeutrement	P : peinture	Et : étanchéité	TA : tissu arimante
	Co: colles	AC : amiante ciment	PA : panneaux	RA : ragréage	SP : sols plastiques	N : néant	FP : faux plafond	BPC : bandes de protection calorifuge	J : Joint	AD : amiante détectée
Abréviations	P : Prélèvement	DL : Dégradation locale	DG : Dégradation générale	BE : Bon état	NA : Non accessible	T : Totale	P : Partielle	A : Accessibilité totale		

ARCALIA  
Mr ISINGRINI  
26 rue Serpollet  
75020 PARIS

## RAPPORT D'ANALYSE D'AMIANTE DANS LES MATERIAUX

Version du : 23/11/2011 20:44

Page 1 sur 2

N° dossier LEM : 11S047385

Date de réception du dossier : 21/11/2011

Référence dossier : 1510710132 110357  
23059  
2393912 1 1 10

N° éch. LEM	Référence client	Technique utilisée	Description visuelle de la phase	Préparation		Résultats
				Nb	Type	
-001	AA 01 CALO	MOLP *	Laine de verre hétérogène	2	-	Pas de fibre d'amiante
-001	AA 01 CALO	MET *	Plâtre Peinture	1	Traitement acide	Pas de fibre d'amiante
-002	AA 02 ENDUIT	MET *	Enduit Peinture	1	Traitement acide	Pas de fibre d'amiante
-003	AA 03 ENDUIT	MET *	Enduit Peinture	1	Traitement acide	Pas de fibre d'amiante
-004	AA 04 ENDUIT	MET *	Enduit Peinture	1	Traitement acide	Pas de fibre d'amiante
-005	AA 05 ENDUIT	MET *	Enduit Peinture	1	Traitement acide	Pas de fibre d'amiante
-006	AA 06 ENDUIT	MET *	Enduit Peinture	1	Traitement acide	Pas de fibre d'amiante
-007	AA 07 ENDUIT	MET *	Enduit Peinture	1	Traitement acide	Pas de fibre d'amiante
-008	AA 08 ENDUIT	MET *	Enduit Peinture	1	Traitement acide	Pas de fibre d'amiante
-009	AA 09 ENDUIT	MET *	Enduit Peinture	1	Traitement acide	Pas de fibre d'amiante
-010	AA 010 ENDUIT	MET *	Enduit Peinture	1	Traitement acide	Pas de fibre d'amiante
-011	AA 011 ENDUIT	MET *	Enduit	1	Traitement acide	Pas de fibre d'amiante
-012	AA 012 ENDUIT	MET *	Enduit Peinture	1	Traitement acide	Pas de fibre d'amiante
-013	AA 013 ENDUIT	MET *	Enduit Peinture	1	Traitement acide	Pas de fibre d'amiante
-014	AA 014 ENDUIT	MET *	Enduit Peinture	1	Traitement acide	Pas de fibre d'amiante
-015	AA 015 ENDUIT	MET *	Enduit Peinture	1	Traitement acide	Pas de fibre d'amiante
-016	AA 016 ENDUIT	MET *	Enduit	1	Traitement acide	Pas de fibre d'amiante
-017	AA 017 ENDUIT	MET *	Enduit Peinture	1	Traitement acide	Pas de fibre d'amiante

Observation: -004 La totalité de l'échantillon a été utilisée

Observation: -006 La totalité de l'échantillon a été utilisée

Observation: -011 La totalité de l'échantillon a été utilisée

Observation: -014 La totalité de l'échantillon a été utilisée

Observation: -016 La totalité de l'échantillon a été utilisée

Observation: -017 La totalité de l'échantillon a été utilisée

### Méthodes d'analyses employées pour la recherche qualitative des fibres d'amiante dans les matériaux :

Microscopie Optique à Lumière Polarisée (MOLP) réalisée selon la norme HSG 248 (MDHS 77)

Microscopie Electronique à Transmission (MET) réalisée selon les parties pertinentes de la norme NFX 43-050

La reproduction de ce document n'est autorisée que sous sa forme intégrale. Il comporte 2 page(s). Le présent rapport ne concerne que les objets soumis à l'essai. L'accréditation du COFRAC atteste de la compétence du laboratoire pour les seuls essais couverts par l'accréditation qui sont identifiés par \*





## Hygiène du Bâtiment

A handwritten signature in black ink, appearing to read "LR" with a flourish underneath.

Lucie ROUSSEVILLE  
Responsable de Production

La reproduction de ce document n'est autorisée que sous sa forme intégrale. Il comporte 2 page(s). Le présent rapport ne concerne que les objets soumis à l'essai. L'accréditation du COFRAC atteste de la compétence du laboratoire pour les seuls essais couverts par l'accréditation qui sont identifiés par \*



**BATIMENT-SANTE-ENVIRONNEMENT**

ARCALIA - 49 avenue Paul RAOULT

78130 LES MUREAUX

Tel : 01 30 04 15 20

Fax : 01 30 04 15 29

## ANNEXE

### CERTIFICATIONS ET ASSURANCES



## Certificat

Attribué à

### Monsieur Grégory BAUDOIN

Bureau Veritas Certification certifie que les compétences de la personne mentionnée ci-dessus répondent aux exigences des arrêtés relatifs aux critères de certification de compétences ci-dessous pris en applications des articles L271-6 et R 271.1 du Code la Construction et de l'Habitation et relatifs aux critères de compétence des personnes physiques réalisant des dossiers de diagnostics techniques tels que définis à l'article L271-4 du code précité.

#### DOMAINES TECHNIQUES

	Référence des arrêtés	Date de Certification originale	Validité du certificat
Amiante	21 novembre 2006 (JO 5 décembre 2006)	13/02/2008	13/02/2013
Plomb	21 novembre 2006 (JO 5 décembre 2006)	13/11/2007	13/11/2012
DPE	16 octobre 2006 (JO 27 octobre 2006)	14/11/2007	14/11/2012
Gaz	6 avril 2007 (JO 28 avril 2007)	14/11/2007	14/11/2012

Date de certification originale et extensions **voir ci-dessus**

Sous réserve du respect des dispositions contractuelles et des résultats positifs des surveillances réalisées, ce certificat est valable jusqu'au **voir ci-dessus**

La validité du certificat peut être vérifiée en se connectant sur le site : [www.certification.bureauveritas.fr](http://www.certification.bureauveritas.fr)

Date : 23 juin 2008  
Numéro de certificat : 1879518

Romain PETIT  
Directeur Général



## Certificat

Attribué à

### Monsieur Thomas PROVOST

Bureau Veritas Certification certifie que les compétences de la personne mentionnée ci-dessus répondent aux exigences des arrêtés relatifs aux critères de certification de compétences ci-dessous pris en applications des articles L271-6 et R 271.1 du Code la Construction et de l'Habitation et relatifs aux critères de compétence des personnes physiques réalisant des dossiers de diagnostics techniques tels que définis à l'article L271-4 du code précité.

#### DOMAINES TECHNIQUES

	Référence des arrêtés	Date de Certification originale	Validité du certificat
Amiante	21 novembre 2006 (JO 5 décembre 2006)	30/10/2007	30/10/2012
Plomb	21 novembre 2006 (JO 5 décembre 2006)	04/10/2007	04/10/2012
Termites	30 octobre 2006 (JO 11 novembre 2006)	14/11/2007	14/11/2012
DPE	16 octobre 2006 (JO 27 octobre 2006)	14/11/2007	14/11/2012
Gaz	6 avril 2007 (JO 28 avril 2007)	04/10/2007	04/10/2012

Date de certification originale et extensions : **voir ci-dessus**

Sous réserve du respect des dispositions contractuelles et des résultats positifs des surveillances réalisées, ce certificat est valable jusqu'au : **voir ci-dessus**

La validité du certificat peut être vérifiée en se connectant sur le site : [www.certification.bureauveritas.fr](http://www.certification.bureauveritas.fr)

Date : 11 juin 2008  
Numéro de certificat : 1877421

Romain PETIT  
Directeur Général

**ATTESTATION D'ASSURANCE  
RESPONSABILITE CIVILE  
CONTRAT : HA RCP0082237**

**LE PRENEUR D'ASSURANCE**

Souscripteur : ARCALIA FRANCE  
49 AVENUE PAUL RAOULT  
78130 LES MUREAUX

Assuré : ARCALIA FRANCE  
49 AVENUE PAUL RAOULT  
78130 LES MUREAUX

**LES CONDITIONS DE GARANTIE**

Catégorie : Assurances Professionnelles by Hiscox  
Diagnostiqueurs immobilier

Juridiction et loi applicables : Monde entier hors USA / Canada

**ACTIVITES DE L'ASSURE**

L'assuré déclare exercer la profession et/ou les activités suivantes :

**Au titre du module de couverture Diagnostic Immobilier :**

- Contrôle Périodique Amiante
- Diagnostic amiante avant travaux ou démolition
- Diagnostic amiante avant vente
- Dossier technique amiante
- Diagnostic gaz
- Diagnostic termites
- Etat parasitaire
- Exposition au plomb (CREP)
- Diagnostic de risque d'intoxication au plomb (DRIP)
- Loi Carrez
- Diagnostic de performance énergétique
- Etat de l'installation intérieure de l'électricité
- Diagnostic légionellose
- Prêt conventionné : normes d'habitabilité, prêt à taux zéro
- Millèmes
- Etat des lieux
- Diagnostic Technique SRU
- Diagnostic accessibilité
- Réalisation de bilans thermiques : infiltrométrie
- Contrôle après travaux plomb
- Diagnostic de la qualité de l'air intérieur dans les locaux d'habitation ou recevant du public
- Diagnostic Eco-Prêt (méthode TH-C-E ex)
- Audit énergétique des bâtiments (tertiaires et/ou habitations collectives)

**Au titre du module de couverture Business & Management :**

- Formations dans le domaine du diagnostic immobilier.

**PERIODE DE VALIDITE**

La présente attestation est valable pour la période du 22 Août 2011 au 30 Juin 2012.

24/08/2011 17:13  
RCP0082237

Les garanties sont acquises selon les Conditions Particulières établies sur la base du questionnaire préalable d'assurance, des Conditions Générales N° RC1006 et du(des) module(s) n° DIA0607, n° MAN0407 "Assurances Professionnelles by Hiscox - Diagnostiqueurs immobilier", n° RCE1006 et n° RJP1006

Fait à Paris, le 24/08/2011  
Pour les Assureurs

